

PROSTORNI PLAN PODRUČJA POSEBNIH OBILJEŽJA ZNAČAJNOG KRAJOBRAZA ŽUTSKO-SITSKE OTOČNE SKUPINE (Gornjega Kurnata)

2.a. DETALJNI UVJETI UREĐENJA

1. KORIŠTENJE I NAMJENA PROSTORA

- ZONA TRADICIJSKIH NASEOBINA I GRADEVINA
- TRADICIJSKI PORAT
- LUKA OTVORENA ZA JAVNI PROMET
- PRIVEŽIŠTE U GOSPODARSKOM KORIŠTENJU
- LUKA NAUČIČKOG TURIZMA - MARINA
- SIDRIŠTE
- UREĐENJE PUTOVA

Evidentirane zgrade mješovite namjene

- u zonama tradicijskih naseobina i građevina (crtkano su prikazane ruševine i nedovršene zgrade)
- izvan zona tradicijskih naseobina i građevina (crtkano su prikazane ruševine i nedovršene zgrade)

Evidentirane zgrade ostalih namjena

- PRETEŽITO UGOSTITELJSKA NAMJENA
- LUKA NAUČIČKOG TURIZMA

2. UVJETI KORIŠTENJA, UREĐENJA I GRADNJE ZGRADA

U zonama tradicijskih naseobina

- LOKACIJE STANOVA (evidentiranih i planiranih), max. visine 2 nadzemne etaže
- LOKACIJE STANOVA (evidentiranih i planiranih), max. visine 1 nadzemna etaža

Izvan zona tradicijskih naseobina

- LOKACIJE STANOVA (zadržavanje zgrada u prostoru uz uvjet da su zakonito izgrađene, s mogućnošću izvedbe tzv. "malih zahvata", bez ugostiteljsva)
- LOKACIJE STANOVA (zadržavanje zgrada u prostoru uz uvjet da su zakonito izgrađene, uz strogo zadržavanje u postojećim gabaritima i namjeni)

U zonama za razvoj poljodjelstva

- GRANICA 100 m OD OBALE U PODRUČJU OGRANIČENJA U ZOP-U
- ZONE MOGUĆE NOVE IZGRADNJE unutar zona za razvoj poljodjelstva

3. ZAŠTITA KULTURNIH DOBARA (EVIDENTIRANA KULTURNA DOBRA)

- OBALENE GRADEVINE TRADICIJSKOG GRADITELJSTVA (muli, porti)
- ZGRADE TRADICIJSKOG GRADITELJSTVA (stanovi, magazini)
- KAPELICE I CRKVE

ŠIBENSKO-KNINSKA ŽUPANIJA

Naziv prostornog plana: **PROSTORNI PLAN PODRUČJA POSEBNIH OBILJEŽJA ŽUTSKO-SITSKE OTOČNE SKUPINE (Gornjega Kurnata)**

DETALJNI UVJETI UREĐENJA

Broj kartografskog prikaza: **2.a.** Mjerilo kartografskog prikaza: **1:2.000**

Odluka predstavničkog tijela o izradi Plana: Odluka predstavničkog tijela o donošenju Plana:

Službeni vjesnik Šibensko-kninske županije br. 5/08 Službeni vjesnik Šibensko-kninske županije br. 3/19

Javna rasprava (mjesto i datum objave): Šibenski otoci, Šibenski otoci, www.mgju.hr. Javni uvid od: I. od 21.12.2015. do 19.01.2016. II. od 12.06.2018. do 26.06.2018.

Pečat tijela odgovornog za provođenje javne rasprave: dr.sc. Sanja Slavica Matešić

M.P. potpis

Šibenski otoci 188. Zakon o prostornom uređenju, Načelo odnosa, br. 153/13, 05/17, 11/18, a) amandman Odluka 87. Zakona o prostornom uređenju i gradnji (Narodne novine, br. 76/07, 38/08, 05/11, 03/13, 03/15)

Suglasnost Ministarstva graditeljstva i prostornog uređenja, Klasa: 350-02/18-1141. Urbroj: 531-05-19-4, od 20. veljače 2019.

Pravna osoba koja je izradila Plan: **Javna ustanova Zavod za prostorno uređenje Šibensko-kninske županije**

Pečat pravne osobe koja je izradila Plan: Damir Lučev, ovl.arh.urb.

M.P. potpis

Odgovorni voditelj izrade Plana: **Damir Lučev, ovl.arh.urb.**

M.P. potpis

Autori suradnici: **URBING d. o. o., Zagreb**

Radna skupina: **Lilijana Dohčal, ovl.arh.urb.**

Damir Lučev, ovl.arh.urb. Diana Dužić, dipl.inž. Lijana Dohčal, ovl.arh.urb. Darko Martinec, ovl.arh.urb.

Marko Čule, dipl.ing.grad. Filip Strajer, dipl.ing.arh. Filip Strajer, dipl.ing.arh.

Zeljko Štan, ovl.arh.urb. dr.sc. Zvana Lambaša Belak Srna Krnak, mag.ing.prosp.arh.

Irena Terzanović, ovl.arh.urb. Maja Martinec, mag.ing.arh. Maja Martinec, ovl.arh.urb.

Pečat županijske skupštine: **Nedijko Dujić**

M.P. potpis

Istovjetnost ovog prostornog plana s izvornikom ovjerava: Pečat nadležnog tijela:

velestružni potpis M.P.

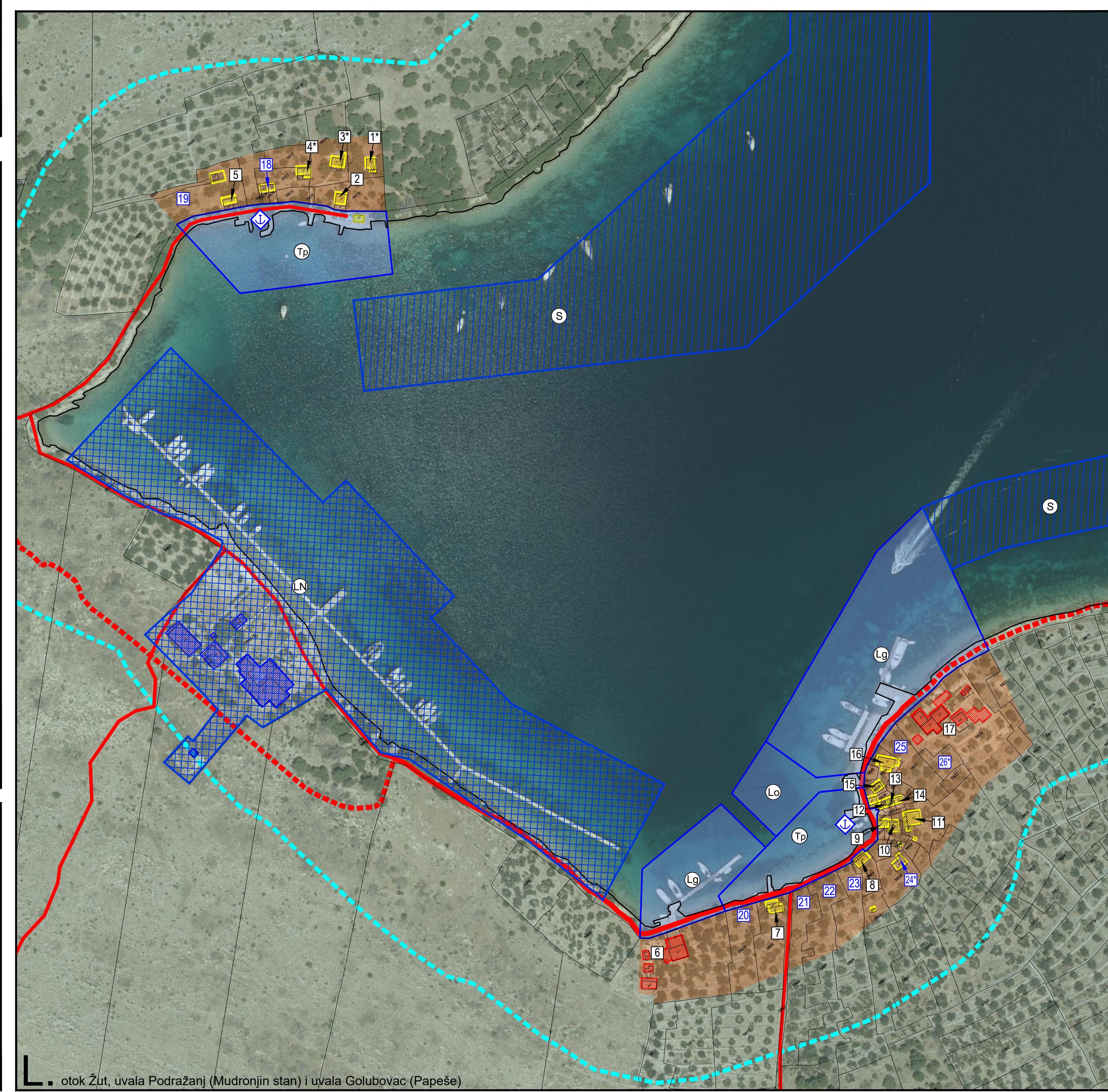
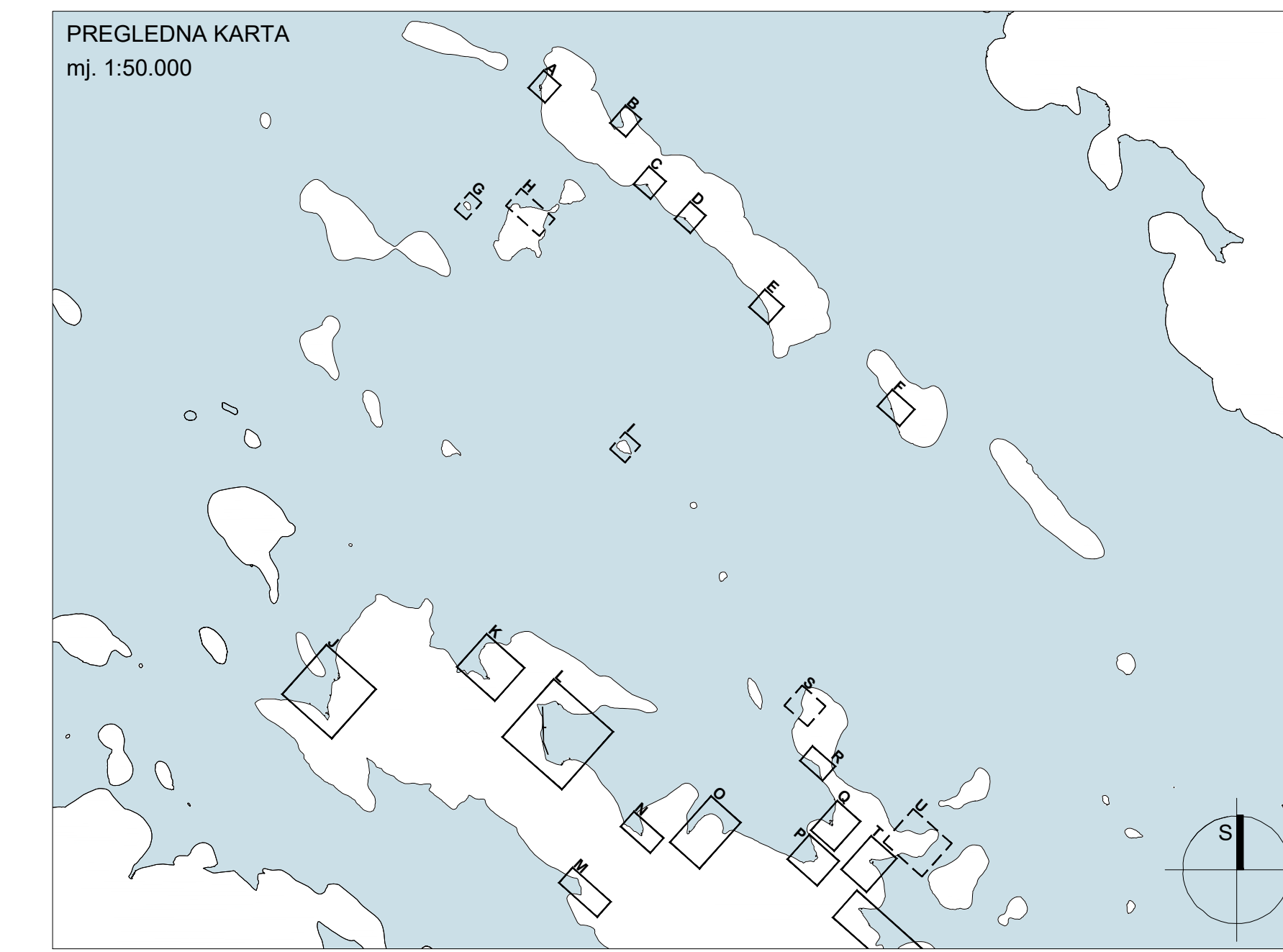
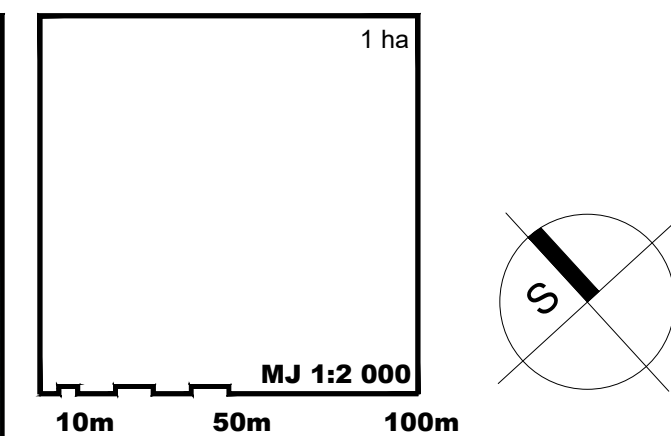
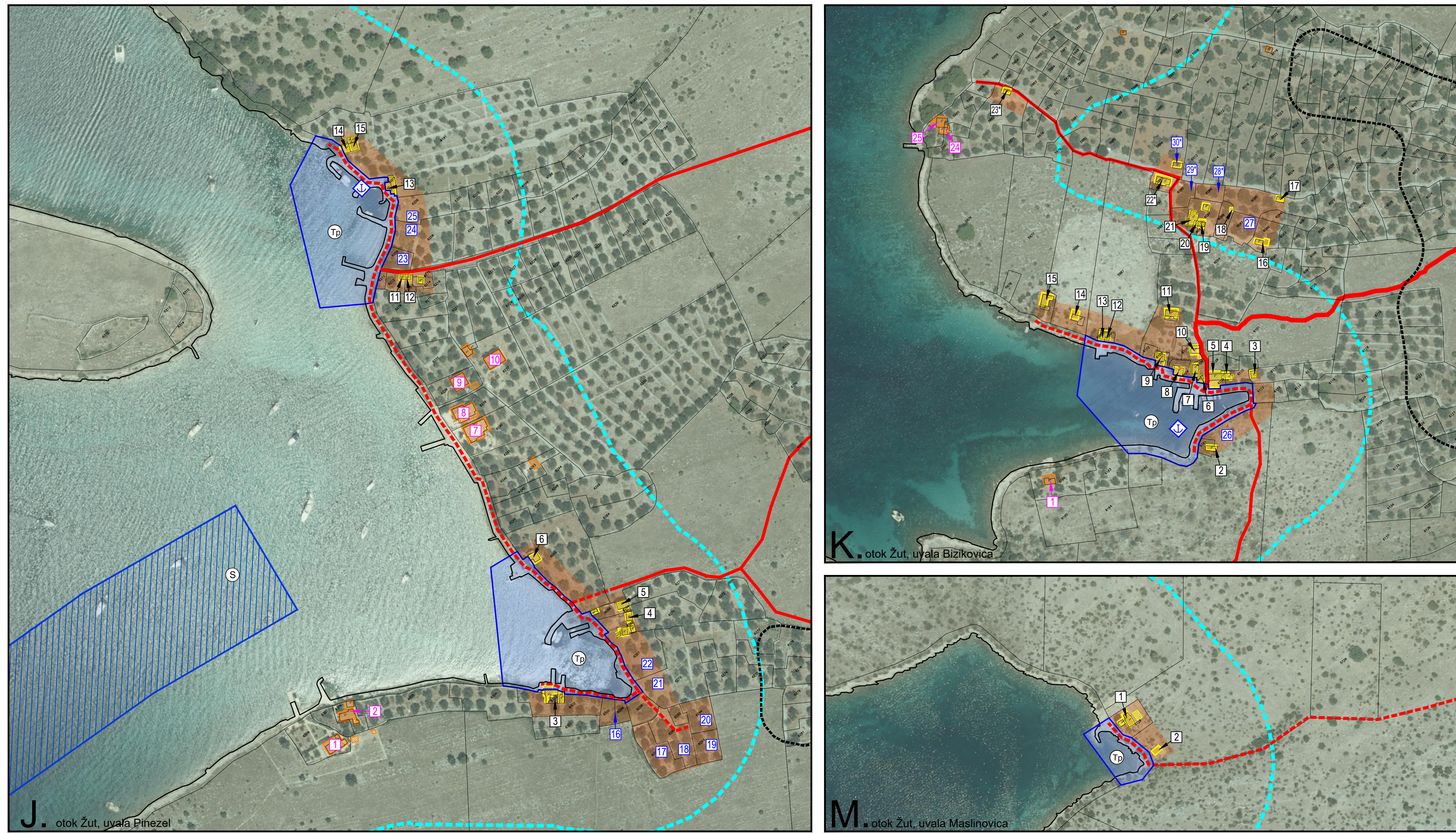
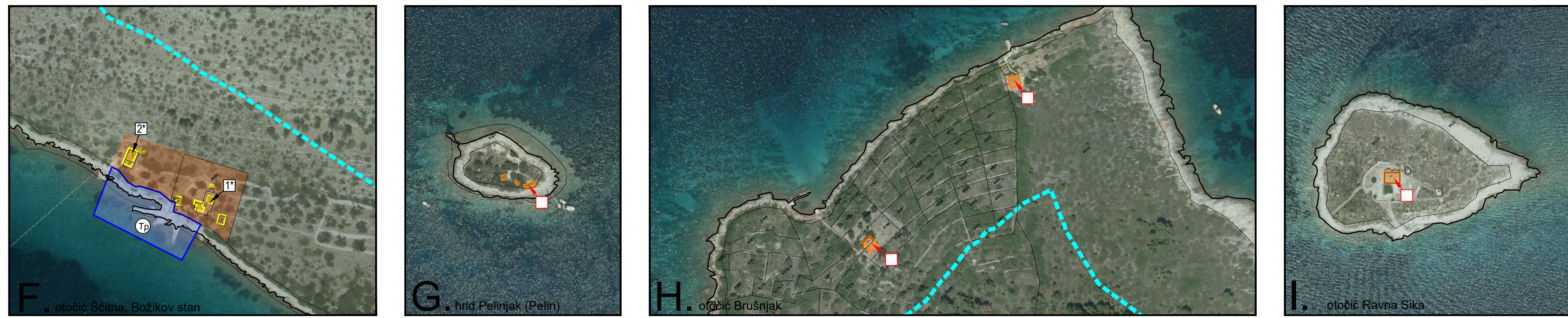
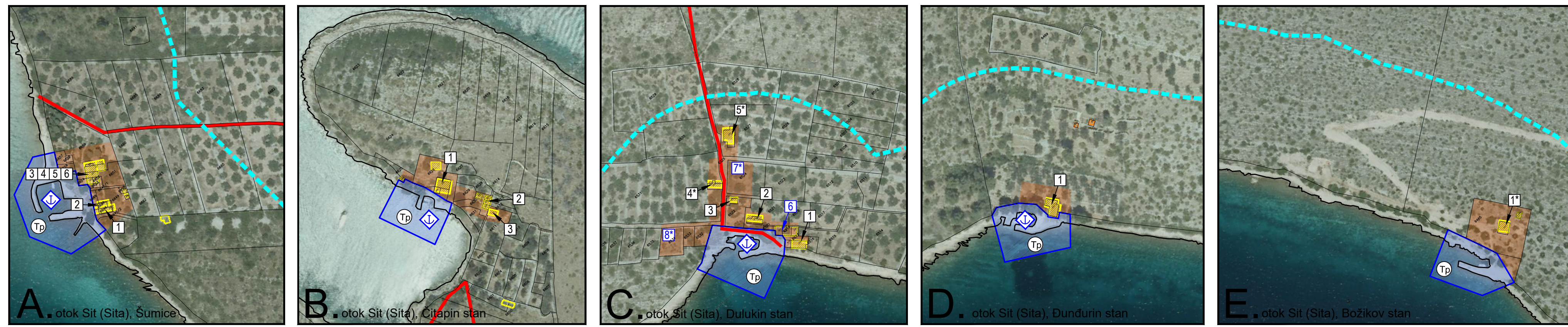

L. otok Žut, uvala Podražanj (Mudronjin stan) i uvala Golubovac (Papeše)